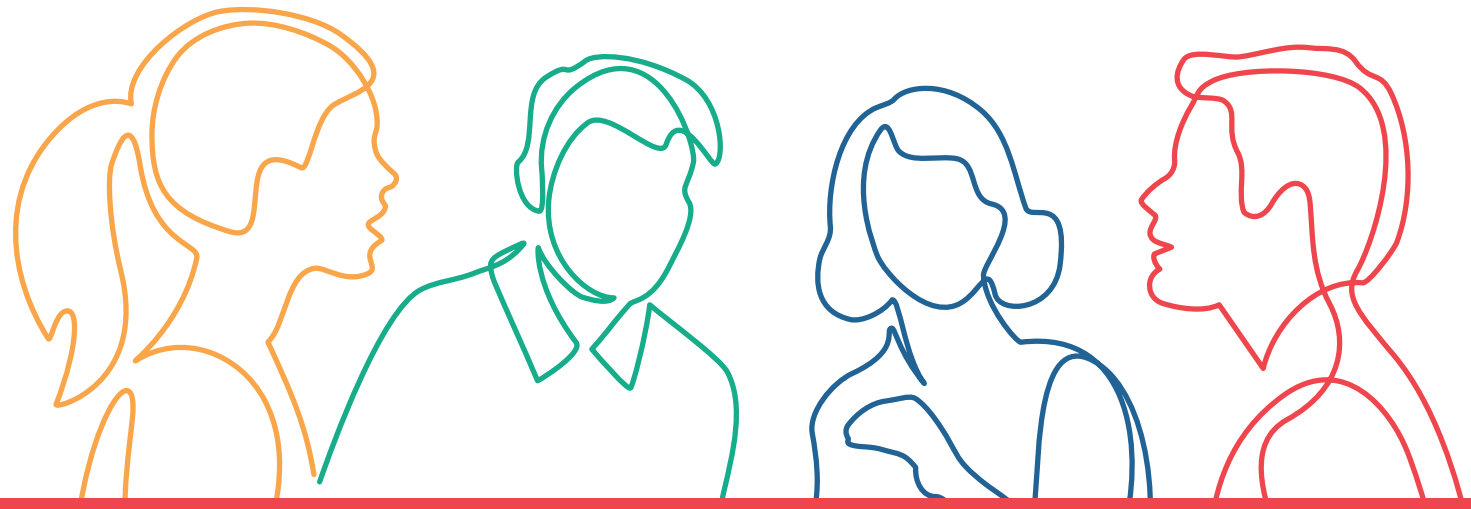

Azione 2 SRFC - Destinatari 2) punto C

Azione 2 SRFC - Destinatari 2) punto C, persone che hanno svolto un tirocinio con data di avvio antecedente al 1° luglio 2024 e non antecedente al 1° luglio 2023 che fruiscano del servizio di formalizzazione entro e non oltre il 30 giugno 2025

Progetto 1 Persone a cui si intende erogare il Servizio di formalizzazione (TP01)

Progetto 2 Progetto di formalizzazione degli esiti dei tirocini (FC01r)

Percorso approvato dalla Regione Emilia-Romagna con Delibera di Giunta regionale n.
DD 16178/2024 del 05/08/2024

Rif. PA. 2024-22634/RER Soggetto attuatore TECHNE Società consortile a responsabilità limitata

Cos'è il Fondo sociale europeo Plus

Il Fondo sociale europeo Plus è il principale strumento finanziario con cui l'**Europa investe sulle persone** per **qualificare le competenze** dei cittadini, rafforzare la loro capacità di affrontare i cambiamenti del mercato del lavoro, promuovere un'**occupazione di qualità** e **contrastare le diseguaglianze** economiche, sociali, di genere e generazionali.

Il Programma Fse+ 2021-2027 della Regione Emilia-Romagna

La Regione Emilia-Romagna, attraverso un percorso di confronto con gli enti locali, gli stakeholder e il partenariato economico e sociale, ha elaborato la propria strategia di programmazione delle risorse disponibili, pari a **oltre 1 miliardo di euro**. Il Programma costituisce il principale strumento per attuare a livello regionale il **Pilastro europeo dei diritti sociali**. I progetti finanziati con risorse Fse+ sono selezionati dalla Regione attraverso procedure ad evidenza pubblica che garantiscono qualità e trasparenza. È così che il Programma regionale si trasforma in **opportunità concrete per le persone e per le imprese** ed è così che la Regione investe sul futuro della propria comunità.

formazionelavoro@regione.emilia-romagna.it formazionelavoro.regione.emilia-romagna.it

COESIONE ITALIA 21-27 EMILIA-ROMAGNA
Cofinanziato dall'Unione europea
REPVBBLICA ITALIANA
RegioneEmilia-Romagna
techne
PROGETTO REALIZZATO GRAZIE AI FONDI EUROPEI DELLA REGIONE EMILIA-ROMAGNA
www.techne.org